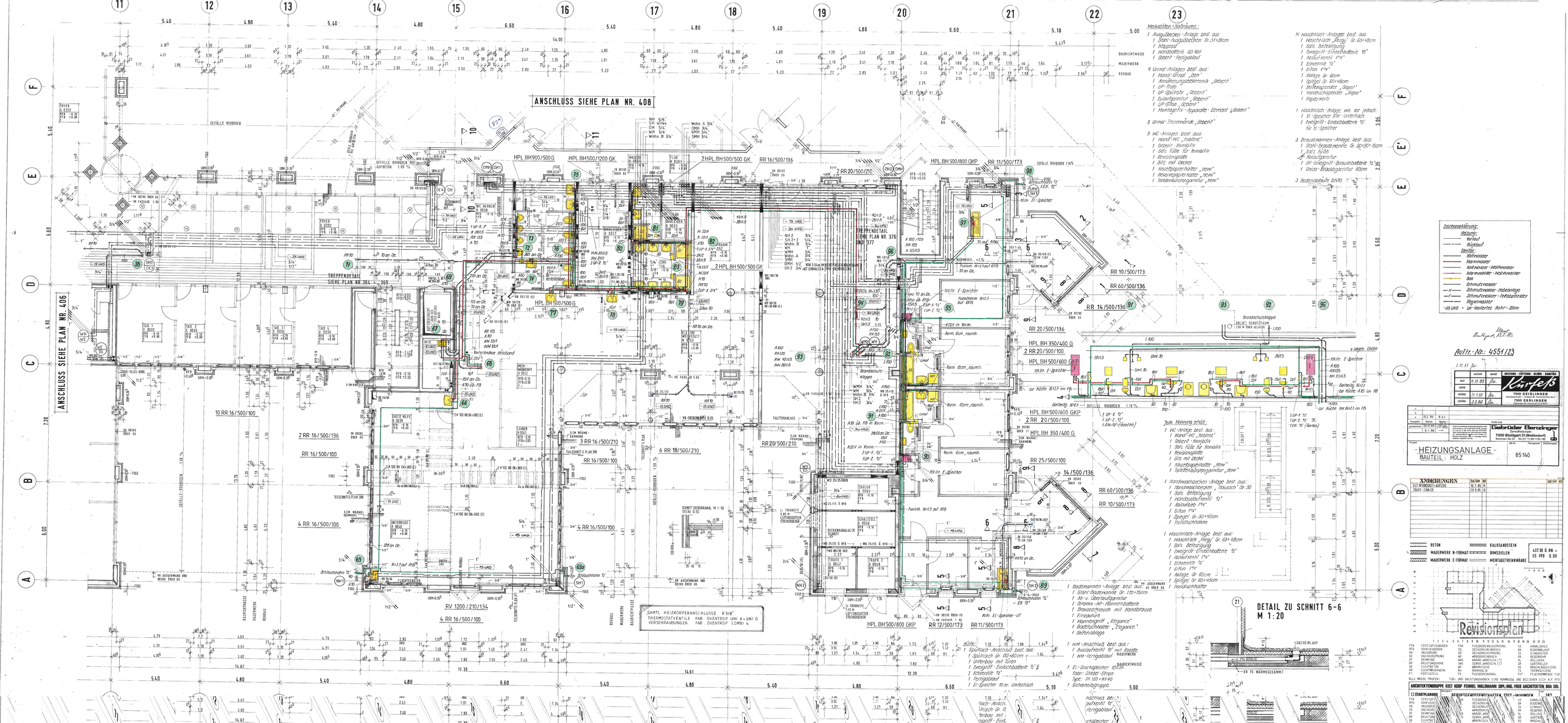
ANSCHLUSS SIEHE PLAN NR. 408
ANSCHLUSS SIEHE PLAN NR. 406
TREPPENDETAIL SIEHE PLAN NR. 376 UND 377
TREPPENDETAIL SIEHE PLAN NR. 364 ... 369
HPL BH900/500 G
HPL BH500/1200 GK
2 HPL BH500/500 GK
RR 16/500/136
2 RR 20/500/210
HPL BH500/800 GKP
RR 11/500/173
RR 10/500/173
RR 60/500/136
RR 14/500/136
RR 20/500/136
HPL BH 350/400 G
2 RR 20/500/100
HPL BH 500/600 GKP
HPL BH 500/600 GKP
2 RR 20/500/100
HPL BH 350/400 G
RR 25/500/100
14/500/136
RR 60/500/136
RR 10/500/173
10 RR 16/500/100
2 RR 16/500/136
RR 16/500/100
4 RR 16/500/100
3 RR 16/500/210
RR 16/500/100
6 RR 18/500/210
RR 20/500/210
4 RR 16/500/100
RV 1200/210/134
4 RR 16/500/100
HPL BH500/800 GKP
RR 12/500/173
RR 11/500/173
SAMTL. HEIZKORPERANSCHLUSSE R 3/8"
THERMOSTATVENTILE FAB. OVENTROP UNI A + UNI D
VERSCHRAUBUNGEN FAB. OVENTROP COMBI 4
DETAIL ZU SCHNITT 6-6
M 1:20
Revisionsplan
Auftr.-Nr.: 4551/23
Kurfeß
7340 GEISLINGEN
7300 ESSLINGEN
Gebrüder Benzinger
7000 Stuttgart 31 (Weilimdorf)
HEIZUNGSANLAGE
BAUTEIL: HOLZ
85140
ANDERUNGEN
BETON
MAUERWERK N-FORMAT
MAUERWERK E-FORMAT
KALKSANDSTEIN
BIMSSIELEN
MONTAGETRENNWÄNDE
ARCHITEKTENGRUPPE KIST KOOP FEHMEL WALDMANN DIPL.-ING. FREIE ARCHITEKTEN BDA SRL